

英語で暮す日々! ? 徹底的に英語漬けのプチ留学! リゾート地で学ぶ English! セブ島留学体験

スケジュール	
(日)	那覇 (13:00 発) ⇒ アシアナ航空 171 便にてソウルへ (15:20 着) 乗継 ~ 各自にて ~ 仁川空港をお楽しみください。 ソウル (21:30 発) ⇒ アシアナ航空 709 便にてセブへ (01:00 着) ~ 現地係員のお迎え ~ 学生寮へご案内 【食事 朝:- 昼:機内軽食 夜:機内 セブ:学校寮泊】
(月)	学生寮にて朝食 ~ 送迎バスまたは徒歩にて学校へ オリエンテーション&生活用品のショッピング ~ 学校説明・レベル判定テスト等にてクラス分けを行います。 【食事 朝:○ 昼:○ 夜:○ セブ:学校寮泊】
(火) ↓ (金)	終日語学学習 1日6~8コマの授業+フリークラス1コマ 金曜日で英語三昧の1週間終了♪ 2週間以上ご予約の方は翌週以降も月→金まで終日語学学習 【食事 朝:○ 昼:○ 夜:○ セブ:学校寮泊】
(土)	12:00 チェックアウト~荷物を預けて~出発までフリータイム (食事は各自にて) 学生寮お迎え ~ 空港へご案内 【食事 朝:○ 昼:○ 夜:○】
(日)	セブ(02:00 発) ⇒ アシアナ航空 710 便にてソウルへ(07:30 着) ソウル (09:40 発) ⇒ アシアナ航空 172 便にて沖縄へ(11:55 着) 英語三昧の日々終了 いかがでしたか? 【食事 朝:各機内軽食 昼:各自 夜:-】
学校	BAYSIDE ENGLISH CEBU R P C キャンパス バイサイドイングリッシュ・セブRPC キャンパス 学生寮利用 (一人部屋)

1日のスケジュール(例) インテンシブコース		
7:00~7:45 朝食		
授業開始 (内容は希望やレベルに応じられます)		
①	08:10~09:00	総合学習 マンツーマンレッスン
②	09:10~10:00	英会話 マンツーマンレッスン
③	10:10~11:00	瞬間翻訳 マンツーマンレッスン
④	11:10~12:00	Reading Writing グループレッスン
ランチタイム		
⑤	13:10~14:00	Listening Speaking グループレッスン
⑥	14:10~15:00	文法 マンツーマンレッスン
⑦	15:10~16:00	実践英会話 マンツーマンレッスン
⑧	16:10~17:00	復習まとめ マンツーマンレッスン
17:10~18:00 夕食		
⑨	18:00~18:45	夕食後のフリークラス 自由参加のグループレッスン

※上記レッスン内容は一例となります。
※最初の月曜日は、オリエンテーションクラス分けテストや、日用品購入等でショッピングモールへご案内いたします。

旅行代金(1名1室おひとり様)	1週間	2週間	3週間	4週間	レッスン内容
ジェネラルコース	¥169,800	¥189,800	¥209,800	¥249,800	マンツーマン×4コマ (昼間は6コマ授業) グループ×2コマ 夕食後のフリー×1コマ
インテンシブコース	¥189,800	¥199,800	¥229,800	¥269,800	マンツーマン×6コマ (昼間は8コマ授業) グループ×2コマ 夕食後のフリー×1コマ

※ホテルは、1名1室利用を基本としております。2名~3名部屋をご希望される場合はお問合せ下さい。
※空港諸税及び燃油付加運賃が別途¥7,500必要となります。出入国書類は¥1,000にて承ります。※燃油付加運賃は変動制のため、変更になる場合があります。追加徴収する場合がございますので予めご了承ください。
※現地で必要な費用: SSP 発行費用 (※留学の許可書) 6,500ペソ (1ペソ≒2.5円 約16,250円) 現地払いになります。

※お申込頂く場合には、必ず海外旅行保険をおかけください。※2週間以上滞在の方は、中間の土日の食事は朝昼夕3食付きます。
※学生寮各部屋には、ベッド・デスク・椅子・エアコン・冷蔵庫・衣装ケース・トイレ・温水シャワーがあります。
有料レンタル用品 (ドライヤー・携帯電話・デスクライト・延長コード・ポケットWi-Fi)
※出発の1ヶ月前を目途にお申込下さい。※日本国籍の方でパスポートの残存は、6ヶ月+滞在日数以上必要となります。このツアーでは SSP、就学の許可書をお取りします。発行後の取消はできませんのでご注意ください。※現地の祝日は急きよ決まることがございますので予めご了承ください。2018年度の祝日については、裏面をご確認ください。※ビジネスクラスをご希望の方は、往復75,000円の追加となります。

旅行条件 (抜粋) お申込みの際、詳細な旅行条件及び個人情報の取扱いについて記載した旅行条件をお渡しいたしますので必ずお読み

<p>この旅行は、株式会社国際旅行社 (以下「当社」という) と旅行に参加されるお客様とで、募集型企画旅行契約 (以下「旅行契約」という) を締結することになります。</p> <p>●お申し込みから出発まで</p> <p>①お申し込みについて</p> <p>最寄の弊社営業または代理店にて当社所定の申込書に所定の事項を記入し、申込金として下記の金額を添えてお申込みいただけます。</p> <p>②お申込金・・・20,000円</p> <p>③旅行代金のお支払いについて</p> <p>申し込み時点または契約成立時以降、ご出発の14日前、または、弊社指定日までの申込み金を差し引いた 残金をお支払いください。</p> <p>●旅行代金について</p> <p>この旅行は、2018年05月10日現在の運賃・料金や諸税などを基準として設定されております。今後、公共料金に変動がある場合、お客様の都合で人員が観光になった場合は、旅費が変わる事があります。</p>	<p>●旅行代金に含まれるもの</p> <p>①日程に明記された区間の航空運賃 (ロミーグス)</p> <p>②旅行日程に明記した宿泊・学生寮 (1名部屋利用)</p> <p>③予定された授業料・入学金</p> <p>④旅程日程に明示した食事</p> <p>⑤空港~往復送迎</p> <p>●旅行代金に含まれないもの</p> <p>①自由行動中の飲食代金</p> <p>②渡航手続きのための費用</p> <p>③規定を超える受託手荷物運搬代金</p> <p>④個人的諸経費 (クリーニング代・電話代・ホテルホテルのボーイ・メイドに対するチップ)</p> <p>⑤オプションツアー費用</p> <p>⑥空港諸税・運輸機関の課税付加運賃・料金 (航空保安料・燃油付加運賃など)</p> <p>⑦留学に必要な許可書 (SSP 発行費用)</p>	<p>●添乗員 同僚致しません。現地係員・学校スタッフがお世話致します。</p> <p>●お取り消しについて</p> <p>お客様の都合旅行を取り消される場合は、次に定める取消料をお支払い頂くことにより、旅行契約を解除できます。</p> <p>旅行開始日の前日から起算してさかのぼって40日目に当たる日以降31日目にあたるまで(ピーク期のみ)・・・旅行代金の10%</p> <p>旅行開始日の前日から起算してさかのぼって30日目に当たる日以降3日目に当たるまで・・・旅行代金の20%</p> <p>旅行開始日の前々日から旅行開始日まで・・・旅行代金の50%</p> <p>旅行開始後の解除又は無連絡不参加の場合・・・旅行代金の100%</p> <p>●免責事項について</p> <p>旅行中、天災、不慮の災害、ストライキその他不可抗力の事由により生じた損害、盗難、詐欺、暴行、障害などの責任外の事故による損害、又はお客様が法令もしくは公序良俗に反する行為を行ったために生じた損害については、責任を負いかねますのでご了承ください</p>
---	---	---

【旅行企画・実施】 観光庁長官登録旅行業第411号 JATA正会員

【お問合せ・お申込み】 **ハローヨ コクサイ**

株式会社 国際旅行社 **本社(那覇) 098-864-5931**

総合旅行業務取扱管理者 井上 昌孝 (営業時間: 平日09:15~18:00、土曜・祝日10:00~13:00※祝日は本社のみ営業、日曜定休日)

本社 / 〒900-0015 沖縄県那覇市久茂地3-4-10 久茂地YAKA2階



英語で暮す日々！？徹底的に英語漬けのプチ留学プラン

リゾート地で学ぶ English!

セブ島留学体験!



フィリピン・セブ留学するならリゾートエリアでしっかり学べる

Bayside English Cebu

バイサイドイングリッシュ(RPCキャンパス)は、目の前にはエメラルドグリーン美しい海、豊かな緑と色鮮やかな花が咲き乱れる6500坪にも及ぶ広大なキャンパスで語学学習に集中することができます。キャンパス内にはドミトリー、学習施設のほか、各種スポーツ設備等あり、充実した環境が整っています。最も効率のよい学習方法であるマンツーマンレッスンを受講することで、英語をしゃべることに抵抗がなくなり密度の濃い英語学習がすることができます。食事は日本食レストランで経験を持つシェフがメニューを考案。看護師資格を持つ日本人職員が在籍しますので健康面のケアも万全です。

BAYSIDE ENGLISH CEBU(RPCキャンパス) 学校紹介!

学生寮外観

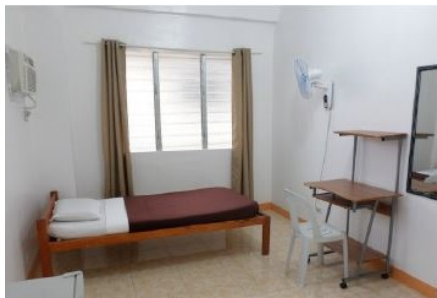

✓ 安心のサポート体制

Bayside English Cebuは日本人経営であり、日本人スタッフが常動しています。学生様に安心・安全に生活して頂くために様々なサポート体制を整えております。また、キャンパス内にガードマンが24時間常駐し、セキュリティカメラによる監視体制をとっています。日々の生活において重要な要素となる食事面に関しても、日本人レストランで6年間勤務したフィリピン人シェフが健康・衛生面を考慮した日本人に合う食事を平日休日問わず1日3食提供しております。さらに、医師による無料往診サービスなど、小さなお子様も安心して留学できる万全の態勢を整えております。



2018 Holiday of Bayside English Cebu(学校の祝日)

6/12(月)・6/15(金)・8/6(月)・8/21(火)・8/21(火)
8/22(水)・8/27(月)・11/1(木)・11/2(金)・11/21(水)
11/30(金)・12/24(月)・12/25(火)・12/31(月)・1/1(火)

※祝日は授業はありませんが、到着日の月曜日については、オリエンテーションを行います。

Let's Talk In English!

※お客様の状況によっては、当初の手配内容に含まれていない特別な配慮、措置が必要になる場合がございます。その際は「海外取扱旅行条件書」の「お申込条件」を確認の上、ご相談させていただきますので、必ずお申し出ください。